

QUANTO COSTA L'ENERGIA ALLE IMPRESE

Prezzi al netto delle imposte per fascia di consumo; luglio-dicembre 2010, in cent. di euro /kWh

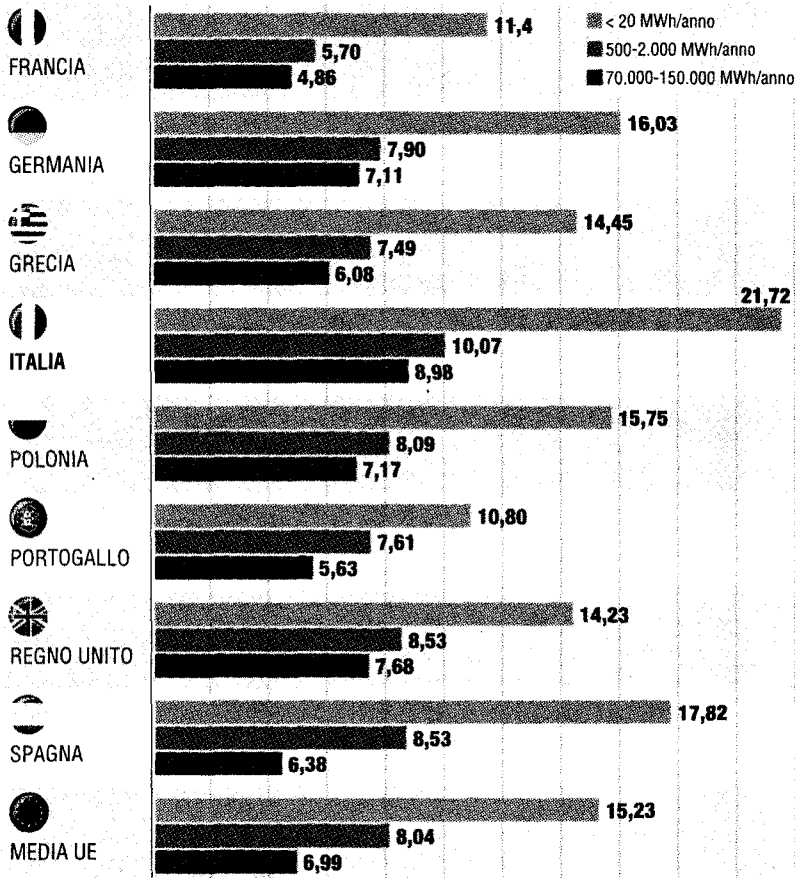

Qui sopra, una comparazione internazionale delle bollette energetiche pagate dalle imprese in Europa tratta dalla relazione annuale dell'**Autorità per l'energia** (www.autorita.energia.it)

[LA POLEMICA]

Non è il fotovoltaico a far crescere la bolletta elettrica

«L'aumento del prezzo medio di riferimento dell'energia elettrica per il primo trimestre dell'anno non è imputabile agli incentivi erogati a sostegno dell'industria fotovoltaica italiana, se non per una minima parte». Le società del fotovoltaico, riunite nella sigla **GliFAnie** si difendono dall'accusa di pesare sulle bollette dei consumatori. Secondo i calcoli effettuati sui dati dell'Authority, l'aumento stabilito del 4,9% del kilowattora, rispetto all'ultimo trimestre del 2011, è imputabile al fotovoltaico solamente per il 15%, a fronte del 76% imputabile alla variazione del costo dei combustibili fossili e al rimanente 9% legato all'incremento degli altri oneri di sistema.



Qui sopra, **Antonio Catricalà** (1) l'ad di **Eni**, **Paolo Scaroni** (2); **Guido Bortoni** (3) presidente

SNAM IN BORSA

Quotazioni in euro

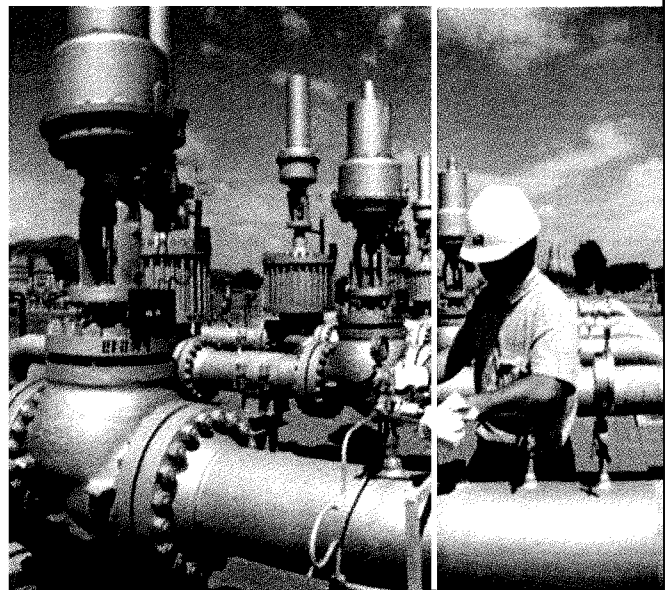
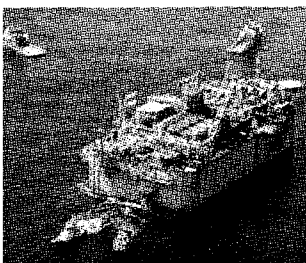
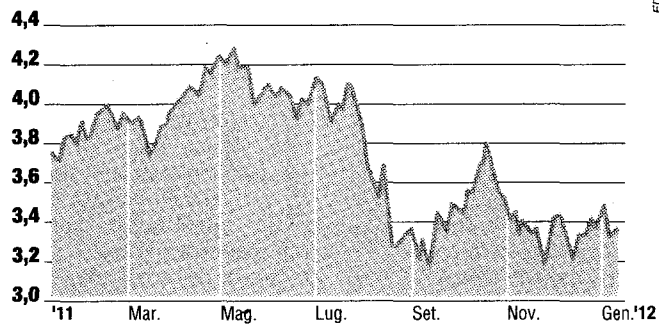

[GLI IMPIANTI GIRANO AL MINIMO]

Qui sotto, da sinistra, il rigassificatore di Rovigo e l'impianto di Panigaglia, in provincia di La Spezia. Sono questi impianti a soffrire di più l'alto livello dei prezzi di trasporto del gas

Ritaglio stampa ad uso esclusivo del destinatario, non riproducibile.